

**République Algérienne Démocratique et Populaire**

Ministère de l'Industrie et de la Production Pharmaceutique

Agence Nationale d'Intermédiation et de Régulation Foncière



# MONOGRAPHIE WILAYA DE BECHAR



# SOMMAIRE

## **Partie I : Présentation de la wilaya**

p 04

1. Situation géographique
2. Caractéristiques naturelles et conditions climatiques
3. Organisation administrative

## **Partie II : Situation démographique**

p 07

1. Population
2. Emploi

## **Partie III : Potentialités de développement de la wilaya**

p 08

1. Les potentialités naturelles
2. Les potentialités touristiques
3. Les services
4. Les infrastructures de base existantes
5. AEP/ Assainissement / Hydraulique
6. Énergie
7. Environnement / Déchets urbains
8. Télécommunications /Poste

## **Partie IV : Économie de la wilaya**

p 13

Principaux indicateurs économiques des établissements industriels de la wilaya par grands secteurs

## **Partie V : Foncier industriel**

p 14

1. Zones industrielles existantes
2. Nouvelles zones industrielles
3. Zones d'activités existantes

## **Partie VI : Perspectives, opportunités et contraintes au développement de la wilaya**

p 17

1. Perspectives et opportunités de développement

## **Partie VII : Coordonnées utiles d'organismes au niveau de la wilaya**

p 18

## LISTE DES ACRONYMES

**ANIREF** : Agence Nationale d'Intermédiation et de Régulation Foncière

**CFPA** : Centre de Formation Professionnelle et de l'Apprentissage

**DI** : Direction de l'Industrie

**DPSB** : Direction de la Programmation et du Suivi Budgétaires

**DSA** : Direction des Services Agricoles

**EPH** : Établissement Public Hospitalier

**INFSP** : Institut National Spécialisée De Formation Professionnelle

**ZAC** : Zone d'Activités

**ZI** : Zone Industrielle

**EHS** : Établissement Hospitalier Spécialisé

## Partie I : Présentation de la wilaya

### 1. Situation géographique (Source : DPSB) :

La wilaya de Béchar occupe une position géostratégique dans la partie sud-ouest du pays. Elle s'étend sur une superficie de **161 400** km<sup>2</sup>. Son chef-lieu de wilaya éponyme est situé à 900 Km au sud de la capitale Alger.

Elle est limitée :

- Au nord, par la wilaya de Naâma<sup>1</sup> ;
- A l'est, par la wilaya d'El Bayadh<sup>2</sup> ;
- Au sud, par les wilayas de Béni-Abbès et de Timimoune<sup>3</sup> ;
- A l'ouest, par le Maroc<sup>4</sup>.

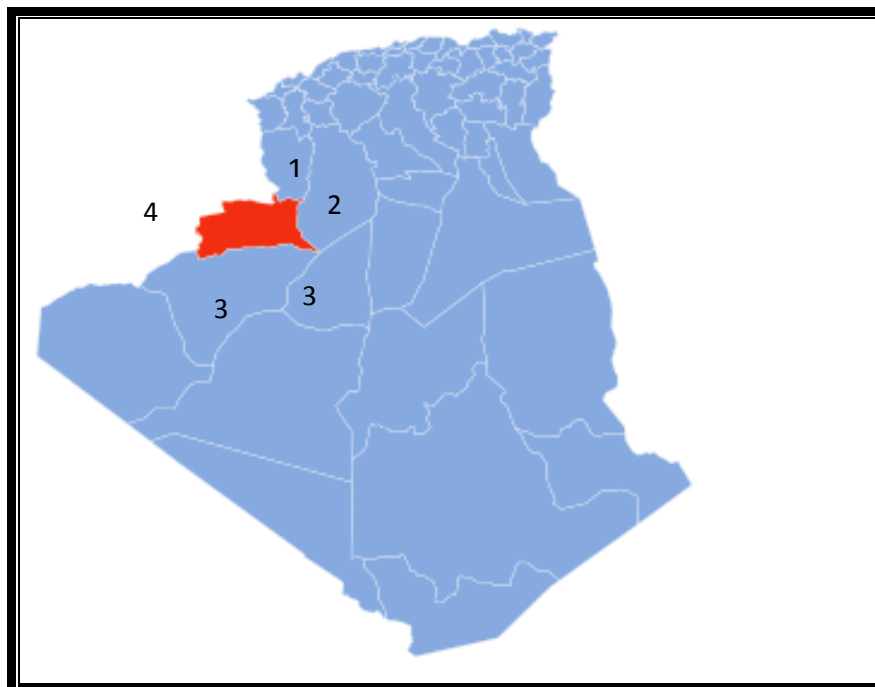

Carte de localisation et des limites de la wilaya de Béchar

## ⇒ Les accès à la wilaya :



Carte des accès à la wilaya de Bechar

## 2. Caractéristiques naturelles et conditions climatiques :

Le territoire de la wilaya de Béchar est formé de cinq (5) principaux reliefs :

- **Les montagnes** : elles sont dénudées et parfois élevées ; djebel Antar (**1953m**), djebel Grouz (**1835m**) et djebel Béchar (**1206 m**).
- **Les oueds** : six principaux oueds sillonnent la wilaya du Nord au Sud ; il s'agit de oued Namous, oued Zouzfana, oued Bechar, oued Guir, oued Saoura et oued Daoura.
- **Les vallées** : ce sont des dépressions façonnées par les cours d'eau importants ; les principales vallées sont celles de la Zouzfana, du Guir et de la Saoura.
- **Les regs (Hamada)** : ce sont de vastes étendues rocailleuses dont les plus importantes sont celles de Guir et de Daoura.
- **Les ergs** : ils représentent des massifs dunaires pouvant atteindre **300m** de hauteur et s'étalent sur de grandes superficies ; Il s'agit du Grand Erg occidental, erg Erraoui, erg El Atchane et erg Iguidi.

### Le Climat :

La wilaya de Béchar est caractérisée par un climat de type désertique continental.

Les étés sont très chauds (+ **45°C**) et les hivers très rudes (**2°C** à **3°C**). Les précipitations sont de l'ordre de 60 mm/an. Les vents de sable sont fréquents et souvent violents (peuvent atteindre les **100** km/h).

### 3. Organisation administrative :

La wilaya de Béchar compte **06** Daïras et **11** communes.

Daïras / Communes	Superficie Km <sup>2</sup>
Daïra 1 / BECHAR	5050
BECHAR	5050
Daïra 2 / BENI-OUNIF	16 600
BENI-OUNIF	16 600
Daïra 3 / LAHMAR	3220
LAHMAR	820
MOUGHEUL	640
BOUKAIS	1760
Daïra 4 / KENADSA	5040
KENADSA	2770
MERIDJA	2270
Daïra 5 / TAGHIT	8040
TAGHIT	8040
Daïra 6 / ABADLA	12100
ABADLA	2870
E-FERRADJ	6410
MACHRAA HB	2820
<b>Total wilaya</b>	<b>500 50</b>

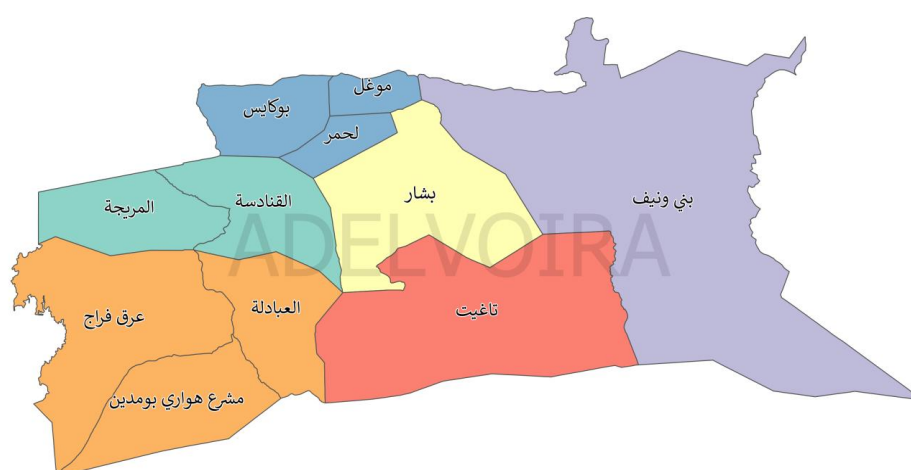

Carte du découpage administratif de la wilaya de Béchar

## Partie II : Situation démographique

### 1. Population de la wilaya au 31/12/2021 (source DPSB) :

La population de la wilaya de Béchar est de **302 917** habitants, soit une densité moyenne de **2,28** habitants au km<sup>2</sup>.

- **Répartition de la population par commune :**
  - **Répartition de la population par tranche d'âge :**

Population de moins 6 ans	Population de 6 à 15 ans	Population de 16 à 24 ans	Population de 25 à 50 ans	Population de 51 à 60 ans	Population de plus de 60 ans	TOTAL
<b>46 854</b>	<b>68 557</b>	<b>71 682</b>	<b>135 474</b>	<b>23 200</b>	<b>22 152</b>	<b>367 919</b>

- **Répartition de la population par strate : urbaine et rurale**
  - Population urbaine : **299 971** habitants
  - Population rurale : **67 946** habitants

### 2. Emploi-année 2021 (source DPSB) :

- Population active : **247 672 habitants**
- Population au chômage : **30 613 habitants**
- Taux de chômage : **12.36 %**

### 1. Les potentialités naturelles - 2021 – (source : DPSB) :

#### 1.1. Les ressources hydrauliques :

- Nombre de forages : **54**
- Nombre de retenues collinaires : **15**
- Capacité des retenues collinaires : **5 892 000 M<sup>3</sup>**

#### 1.2. Les ressources minières :

- 1- La wilaya de Bechar dispose de ressources minières non négligeables avec notamment le calcaire (Djebel Madjouz), les schistes (Benzireg), l'argile, le sable (Taghit), les grès (Oued Sfala), l'agate (Béchar), le cuivre (Bou Kais, Benzireg), le plomb (Benzireg, Bou Kais), le fer (chaîne de l'augarta), le manganèse (Guetara), le charbon (bassin de Béchar Kenadsa, bassin Nezarif), le sel (Sebkhat El Mellah).

#### 1.3. Les potentialités agricoles :

- Superficie agricole totale (**SAT**) : **1 425 858** Ha
- Superficie agricole utilisée (**SAU**) : **36 832** Ha, soit **2.58** % de la **SAT**
- Superficie irriguée : **20 533,32** Ha, soit **55.75** % de la **SAU** totale

##### ⇒ **Production végétale :**

- Production céréalière : **28 670 QX**
- Phoeniciculture : **163 070 QX**
- Cultures maraichères : **183 860 QX**
- Arboriculture : **48 267 QX**

##### ⇒ **Cheptel :**

- Bovins : **1 531 têtes**
- Caprins : **55 659 têtes**
- Ovins : **232 747 têtes**
- Camelins : **24 739 têtes**

##### ⇒ **Production animale :**

- Viandes blanches : **102 450,00 QX**
- Miel : **10 300 Kg**
- Production laitière : **15 179,17 HI**
- Production de la laine : **198 841 Kg**



#### **1.4. Potentialités halieutiques :**

Nombre de sites aquacoles : **188**

- Production : **49 646 Kg**

#### **2. Potentialités touristiques :**

La wilaya de Bechar dispose d'un potentiel touristique très important ; il est représenté par :

- Les ksours : dont les ksours de Boukais, Mougheul, Lahmar, Taghitet, Bechar, Béni Ounif, Tabelbala, Igli, Tamtert et Ouata ;
- Les vestiges archéologiques, notamment les mystérieuses tombes géantes de Tabelbala (au nombre de sept) ;
- Les anciens forts : dont ceux de Bechar, Béni Ounif, Kenadsa, Taghit, Igli et Tabelbala ;
- Les peintures rupestres du néolithique dont celles de Taghit.

##### **⇒ Hôtellerie :**

La wilaya de Béchar compte **17 hôtels** (secteurs public et privé confondus) totalisant **716 chambres** et **1816 lits**.

##### **⇒ Artisanat :**

Les activités artisanales les plus répandues sont le tissage, la vannerie, la tapisserie, la lainerie, l'orfèvrerie, la poterie, l'armurerie et la broderie.

- Nombre total d'artisans : **5981 artisans**.
- Nombre de maisons de l'artisanat : **1**

##### **⇒ Zones d'expansion touristique (ZET) :**

La wilaya compte **05** zones d'expansion touristique (ZET).

Dénomination de la ZET	Wakda	Beni Ounif	Erg Farraj	Al Mareijah	Taghit
Superficie (Ha)	77	20	15	12.86	20

#### **3. Services- 2021-** (source DPSB) :

##### **3.1. Éducation-année 2021 :**

##### **a- Enseignement primaire (secteur public) :**

- Nombre d'établissements : **176**
- Nombre de salles de classe : **1833**
- Nombre d'élèves scolarisés : **45 474**
- Nombre de cantines scolaires : **153**

### **b- Enseignement moyen (secteur public) :**

- Nombre d'établissements : **60**
- Nombre de salles de classe : **937**
- Nombre d'élèves scolarisés : **30 065**

### **c- Enseignement secondaire (secteur public) :**

- Nombre d'établissements : **26**
- Nombre de salles de classe : **551**
- Nombre d'élèves scolarisés : **13 172**

### **d- Enseignement supérieur :**

La wilaya de Béchar dispose d'une (**01**) université : l'Université Tahri Mohamed.

- Capacité d'accueil : **14 000** places pédagogiques
- Nombre d'étudiants inscrits : **10 510**
- Nombre d'enseignants : **668**
- Nombre d'instituts : **01**
- Nombre de résidences universitaires : **06**

### **e- Formation professionnelle :**

- Nombre d'INFSP : **04** totalisantes **1200** places pédagogiques
- Nombre de CFPA : **16** totalisants **3675** places pédagogiques et **10** internats.

### **3.2. Secteur de la santé :**

- Nombre d'EPH : **06** totalisants **814 lits**
- Nombre d'EHS : **03** totalisants **33 lits**
- Nombre de maternités : **17** totalisant **90 lits**
- Nombre de salles de soins : **91**
- Nombre de polycliniques : **20**

### **3.3. Les infrastructures culturelles :**

La wilaya de Béchar dispose de :

- **105** mosquées
- **04** zaouïas

#### 4. Les infrastructures de base existantes- 2021- (source : DPSB) :

##### 4.1. Réseau routier- 2021- (source : DPSB) :

Désignation	Longueur (Km)
Routes nationales	1227
Chemins de wilaya	395
Chemins communaux	602,7
<b>TOTAL</b>	<b>2224,7</b>

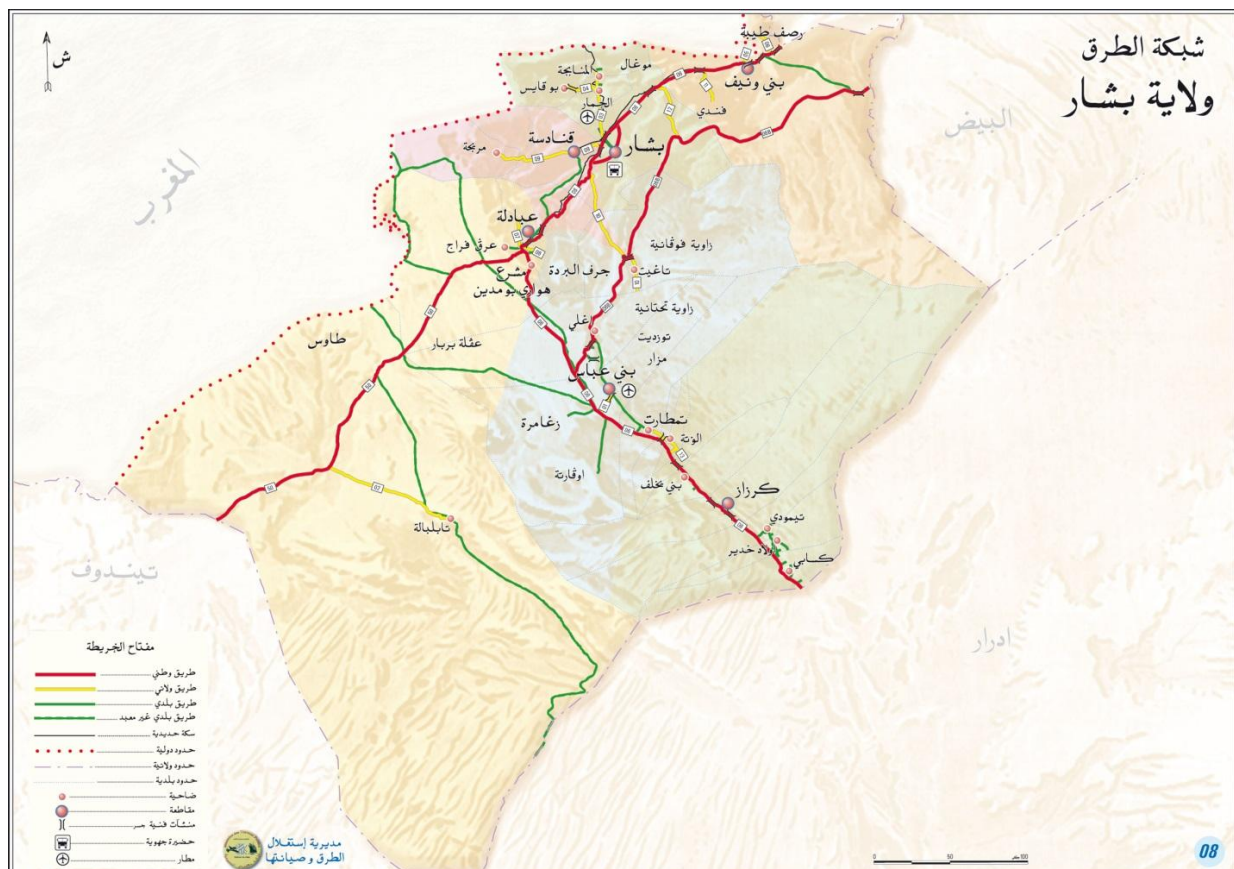

Carte du réseau routier de la wilaya de Béchar

##### 4.2. Réseau ferroviaire- 2021- (source : DPSB) :

- longueur du réseau : **142 Km**
- Nombre de gares : **02**
- Nombre de passagers : **399 103 passagers/an**

##### 4.3. Réseau aéroportuaire- 2021- (source DPSB) :

La wilaya de Béchar dispose de deux aéroports nationaux :

- 1- Aéroport Boudghene Ben Ali Lotfi
- 2- Aéroport Ouakda

- Nombre de passagers enregistré : **12 387 184** passagers
- Nombre total de vols arrivées et départs : **765** respectivement

Fret : **12 516** tonnes de marchandises traitées

## 5. AEP/Assainissement/hydraulique- 2021- (source DPSB) :

### 5.1. Alimentation En Eau Potable :

- Taux de raccordement en AEP : **99 %**
- Consommation moyenne en eau potable : **153 L/J/Habitant**

### 5.2. Assainissement :

Taux moyen de raccordement au réseau public d'assainissement : **97,72 %**.

### 5.3. Barrages :

Le barrage de Djorf Torba dispose d'un débit de **477,65 L/S** ; il alimente les régions de Béchar, Kénadsa et Abdala.

## 6. Énergie – 2021- (source DPSB) :

- Taux de raccordement au réseau électrique : **97.32 %**
- Taux de couverture en gaz de ville : **70,41 %**

## 7. Environnement/ Déchets urbains- 2021- :

Décharges contrôlées	Décharges non contrôlées	Etablissements classés polluants	Zones de gravats	STEP	Bassins de décantation	CET
3	9	/	/	/	/	1

## 8. Télécommunications/poste - 2021- (source DPSB) :

- Nombre de bureaux de poste : **66**
- Densité postale : **1** bureau de poste **pour 1000 habitants**
- Capacité des centraux téléphoniques : **58 118 lignes**
- Nombre d'abonnés : **34 983**
- Densité téléphonique : **9,68 lignes/1000 habitants**
- Taux de raccordement à la fibre optique : **100%**

**1. Les Principaux indicateurs économiques des établissements industriels de la wilaya par grands secteurs – 2018-**

Type d'industrie	Nombre d'entreprises publiques	Nombre d'employés
Industries électriques et électroniques	1	14
Industries métalliques et mécaniques	1	19
Industrie sidérurgique	3	76
Services	12	246
Autres	1	13
<b>TOTAL</b>	<b>18</b>	<b>368</b>

**2. PME actives - 2018-** (source : DPSB) :

Type d'industrie	Nombre de PME actives	Nombre d'employés
Industries agro-alimentaires	6	7
BTPH	32	51
Services	80	87
Autres	4	11
<b>TOTAL</b>	<b>122</b>	<b>156</b>

## Partie V : Foncier industriel

### 1. Zones industrielles existantes - 2021- (source DPSB) :

Zones industrielles existantes						Projets créés		
Communes	Superficie totale (ha)	Superficies cessibles/ concessibles (ha)	Nombre de lots	lots attribués	Superficies attribuées (ha)	Superficies disponibles (ha)	Total projets	Dont projets opérationnels
BECHAR	152.53	128.74	146	146	128.74	0	146	146

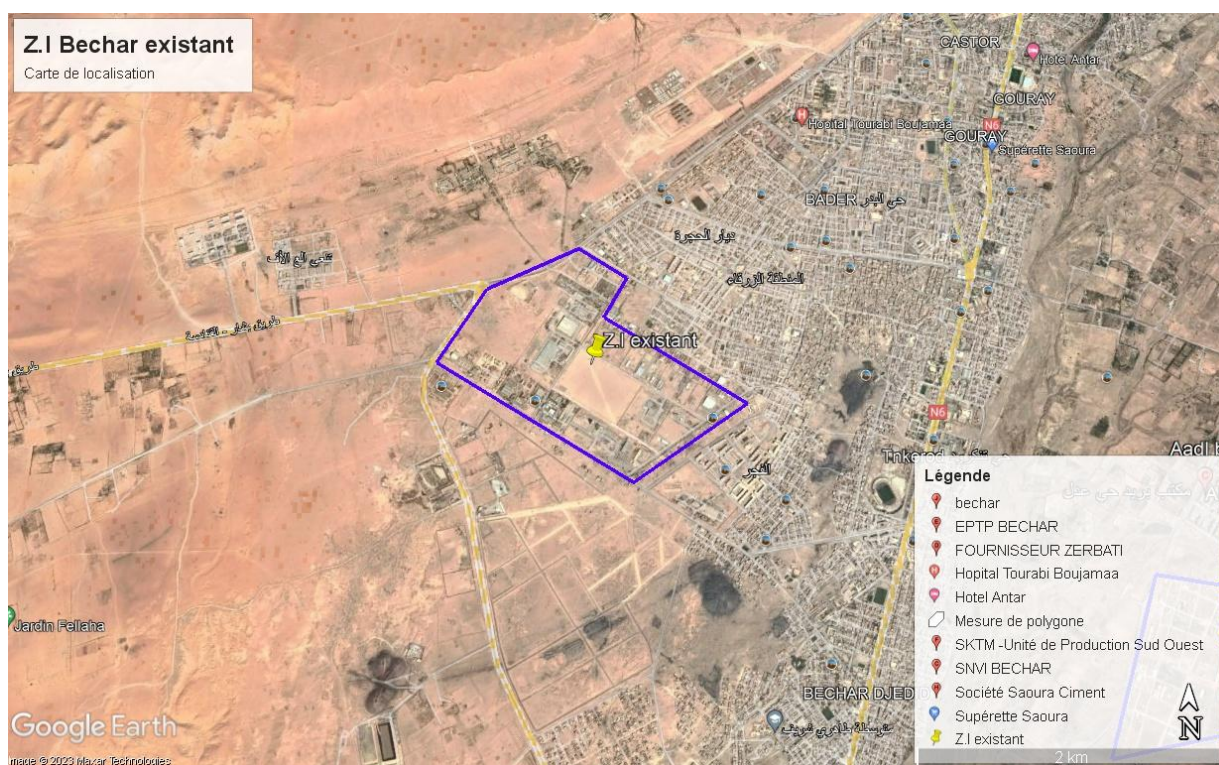

Carte de localisation de la ZI existante de la wilaya de Béchar

### 2. Nouvelles zones industrielles – 2021- (source DPSB) :

Désignation	Superficie totale (ha)	Superficies concessibles (ha)	Lots attribués	Superficie attribuée (m <sup>2</sup> )	Nombre total de lots	lots disponibles
BECHAR	187	103	27	345445	94	67

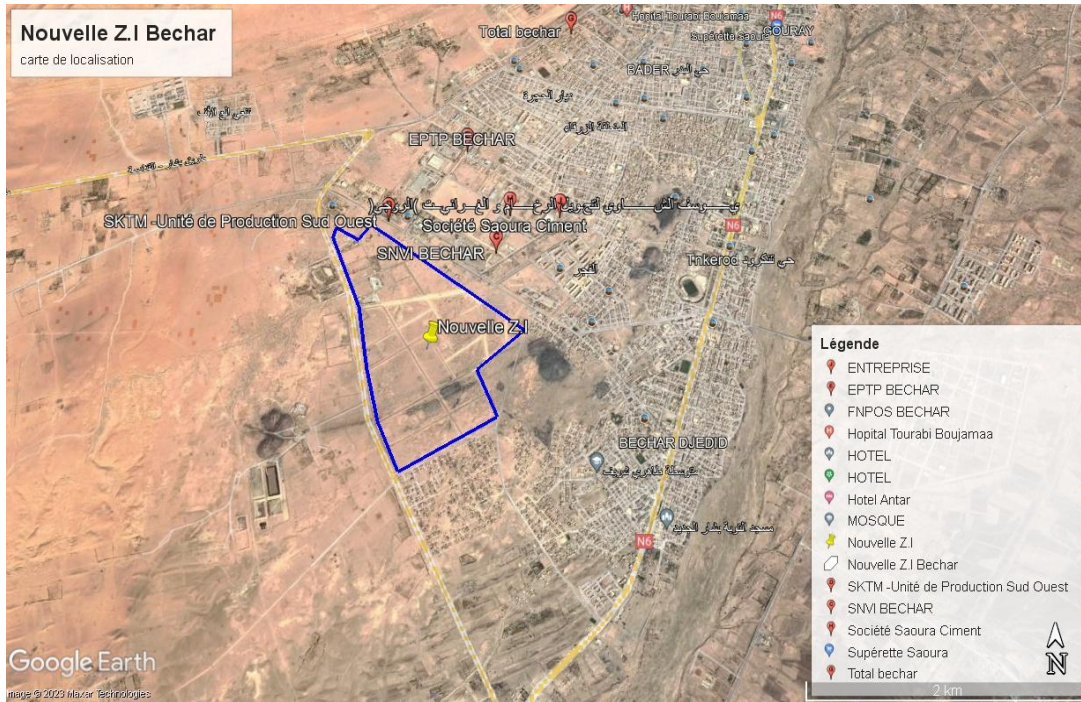

Carte de localisation de la nouvelle ZI de la wilaya de Béchar

**3. Zones d'activités existantes - 2021** -(source DPSB) :

Communes	Nombre de ZAC	Superficie totale Ha	Superficie occupée Ha	Nombre total d'entreprises	Nombre d'entreprises en activité
<b>BECHAR</b>	1	110	64,33	217	16
<b>BENI-OUNIF</b>	1	50	6,46	12	0

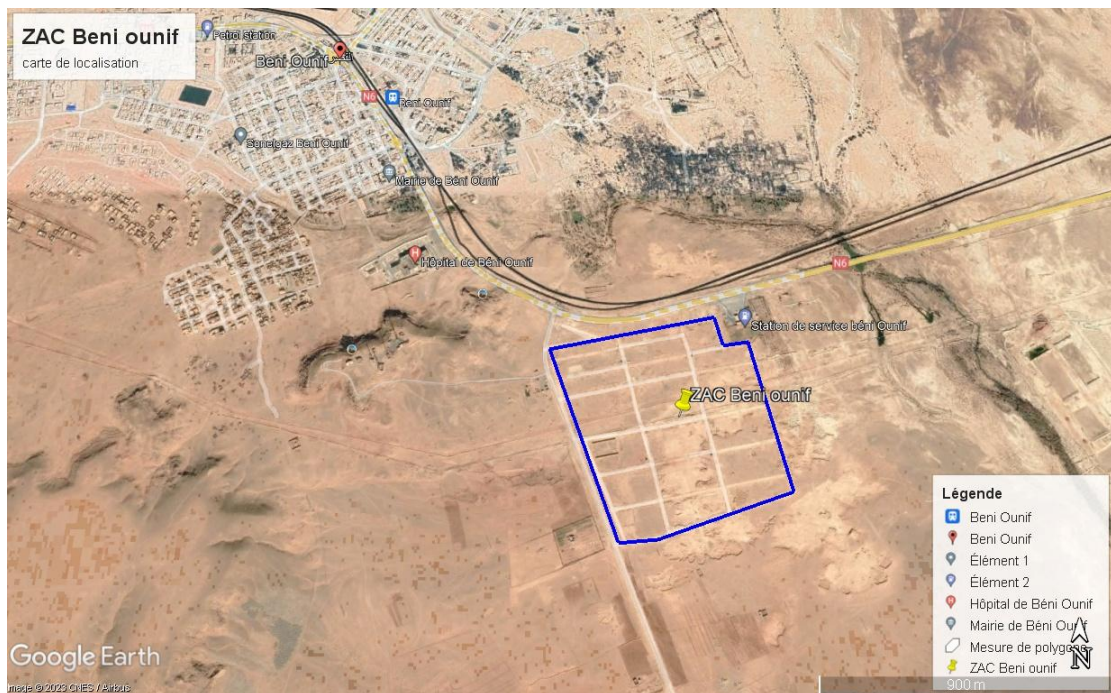

Carte de localisation de la ZAC Beni Ounif- wilaya de Béchar

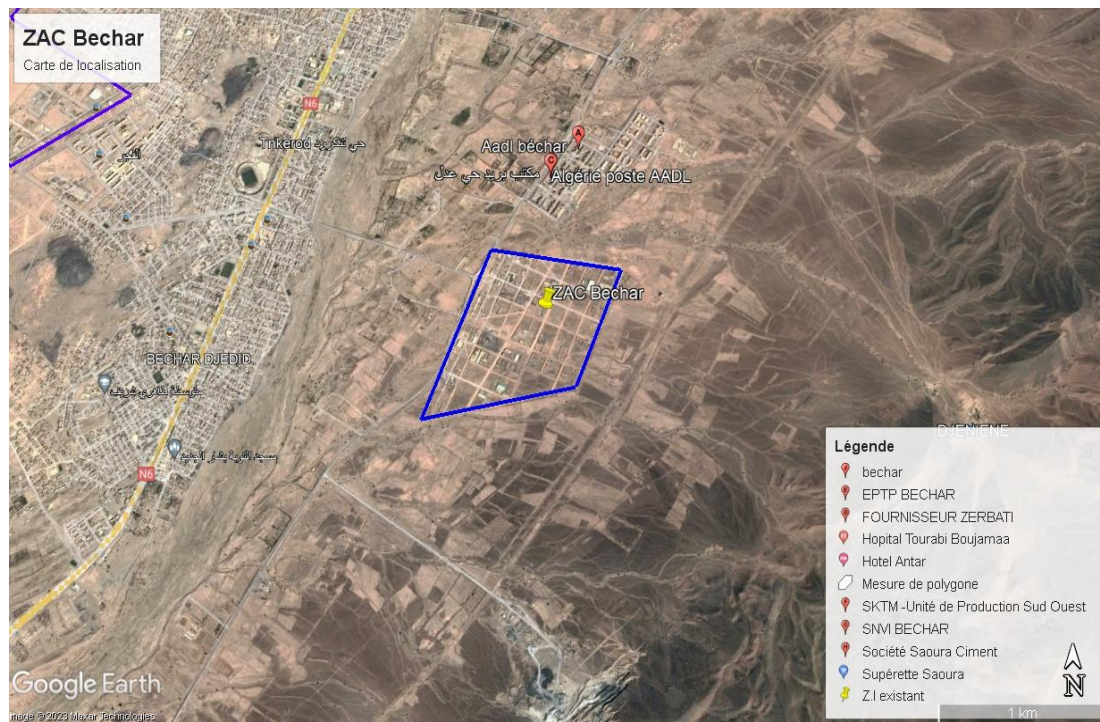

Carte de localisation de la ZAC Béchar- wilaya de Béchar

#### 4. Principales industries dans les zones d'activités :

Désignation	Principales vocations
ZAC BECHAR	Matériaux de construction, services
ZAC BENI OUNIF	Matériaux de construction, services



## Partie VI : Perspectives, opportunités et contraintes au développement de la wilaya :

### 1. Les perspectives de développement de la wilaya sont portées par :

- Sa position de voie de transit entre le nord (les hautes plaines steppiques Ouest et l'Atlas tellien Ouest) et le sud (les wilayas de Beni Abbes et Timimoun) renforcée par sa caractéristique de wilaya frontalière (avec le Maroc à l'ouest et au nord-ouest sur une longueur de plus de 200 Km) ;
- Son tissu de PME qui compte 3 954 entités activant dans plusieurs secteurs : matériaux de construction, BTPH, transports et communications, commerce, industrie alimentaire, hôtellerie et restauration, notamment ;
- Ses importantes ressources minières (cuivre, zinc, plomb et manganèse) et ses carrières (calcaire, argile et sable) ;
- Son potentiel touristique (paysages naturels, ksours, sites et vestiges archéologiques).

### 2. Grands projets inscrits :

- **Secteur de l'hydraulique** : un programme qui porte sur la réalisation de dix (10) nouveaux forages dont cinq (5) dans la région d'Abadla, deux (2) dans la commune frontalière de Béni-Ounif et trois (3) autres dans la commune de Bechar et ce, dans le but de renforcer la sécurité hydrique de la wilaya ;
- **Secteur de l'énergie solaire** : réalisation d'importants projets cumulant une capacité de 100 MW.

## Chapitre VII : Coordonnées utiles d'organismes au niveau de la wilaya

Organisme	Téléphone	Fax	Mail	Adresse
Direction Régionale ANIREF Adrar	049351504	049351505	dra-adrar@aniref.dz	Quartier des 50 villas, rue de Bouda, Adrar
Wilaya	049244620 049244621	049244626	service_info@wilaya-bechar.gov.dz	Centre-ville de Bechar
Direction des Domaines	049230666 049230661	049230645	ddwbechar@gmail.com	maison des finances B.P 270
Direction de la Conservation Foncière	049230626	/	/	/
Direction du Cadastre	049212765	/	/	/
Agence Foncière	049214853	/	agencefonciere08@gmail.com	/
Direction de l'Industrie	049210137	049212211	dim.bechar@industrie.gov.dz	L'ancien siège de la Direction de l'Éducation - Bechar
Direction des Impôts	049 23 06 58	/	2011diwb@gmail.com	rue Moulay Chabou AEK, Béchar, Algeria, 08000
Direction de l'Énergie	049215031	049215147	dde.bechar@gmail.com dde.beniabbes@%20energy.gov.dz	Plateau Hydraulique Bessade BP 78 la Barga Bechar
Direction du Commerce	049238815	/	dcw08bechar@gmail.com	Hai El djhani Près de la Cour administrative, Béchar, Algeria, 08000
Direction des Ressources en Eau	049215056	/	/	/
Direction de la Programmation et du suivi Budgétaires	049234676	049230192	/	A proximité du colonel Chabou – Bourqua - Bechar
Direction de l'Environnement	049234808	/	bechar.environnement08@gmail.com	/
Chambre de Commerce et d'Industrie	049 2354 80	/	cci.saoura08@gmail.com	Rue Bendjoudi Cheikh, n°13, centre-ville, Bechar
Chambre de l'Agriculture	/	/	/	/
Chambre de l'Artisanat et des Métiers	049262140	049262110	cambechar@yahoo.fr cam.bechar@mta.gov.dz	Quartier Al-Salam, l'axe de rotation, route de l'aéroport, Bechar
ANDI	049262555	049262556	gubechar@andi.dz	/
DUAC	049230863	049234664	/	/



# *BECHAR, UNE WILAYA DYNAMIQUE*

